

Emplazamiento e 1:1000

SUPERFICIES	
SUPERFICIE DE PARCELA	14.962 m ²
OCUPACION TOTAL PARCELA EXISTENTE	3.545,50 m ²
OCUPACION TOTAL PARCELA RESULTANTE	3.593,85 m ²
SUP. CONSTRUIDA TOTAL PARCELA EXISTENTE	5.394,60 m ²
SUP. CONSTRUIDA AMPLIACION	96,70 m ²
SUP. CONSTRUIDA TOTAL PARCELA RESULTANTE	5.491,30 m ²

ARQUITECTOS
 arquitecto@santiagofiol.com
 C/ Marçà, Rbla. 100
 Sa Cabaneta
 07141 - Marratxí
 971 463 427

PROMOTOR
 Santiago Fiol Colomar



SITUACION
 Proyecto integrado de actividad y obra de reforma, ampliación y mejora de la accesibilidad de la Escuela Municipal de Música y Danza

FECHA
 Ca l'Amet, s/n
 07190 - Esporles

ESCALA
 Septiembre 2018

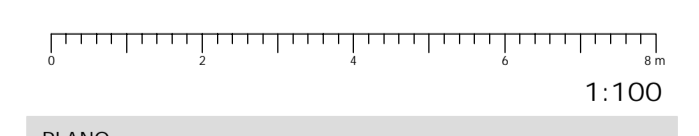

PLANO

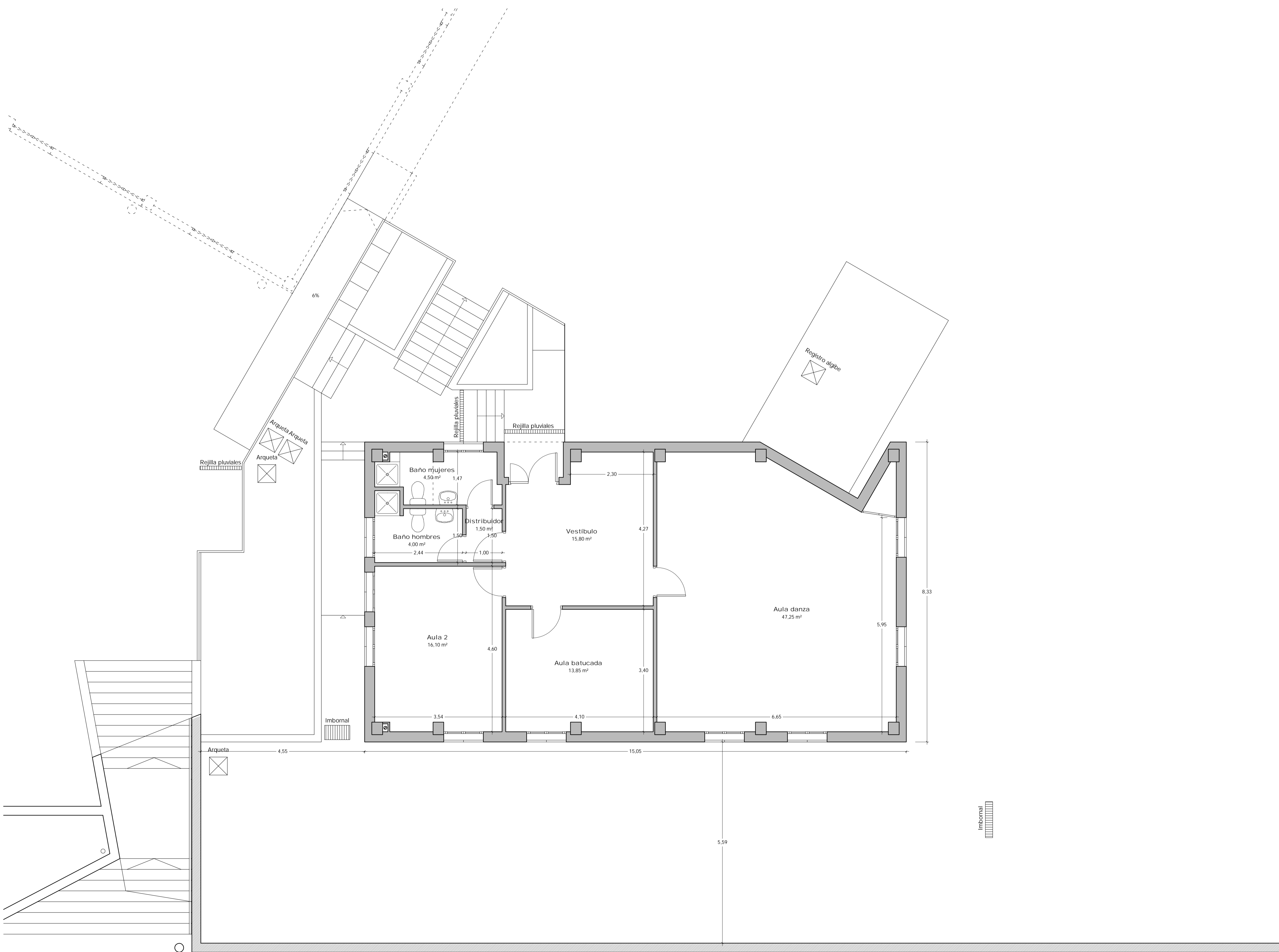
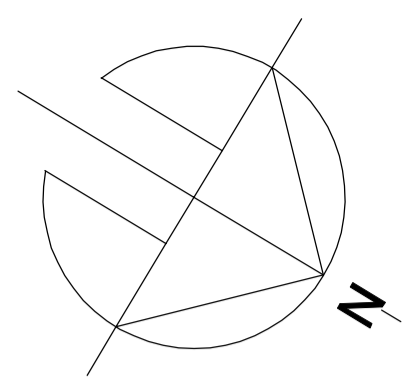

ARQUITECTOS

arquitecto@santiagool.com
 C/ Martí Riba, 100
 Sa Cabaneta
 07141 - Marratxí
 971 663 627

PROMOTOR

Santiago Fiol Colomar

PROYECTO



Ajuntament d'Esporles

SITUACION

Proyecto integrado de actividad y obra de reforma, ampliación y mejora de la accesibilidad de la Escuela Municipal de Música y Danza

FECHA

Ca l'Amet, s/n
 07190 - Esporles

ESCALA

Septiembre 2018

PLANO

1:50

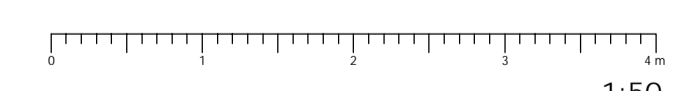

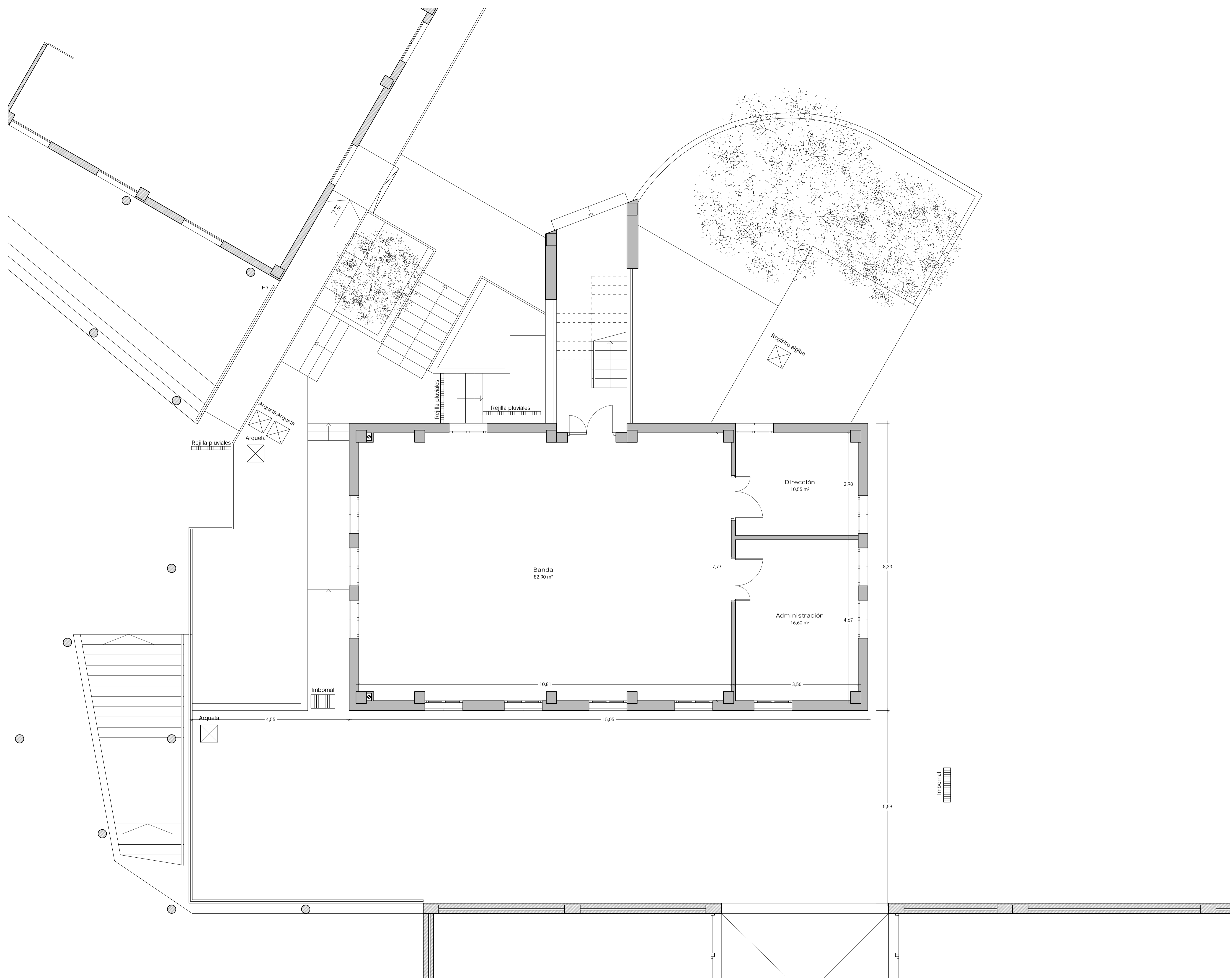
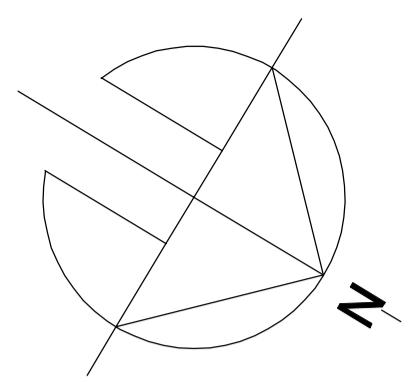

ARQUITECTOS

arquitecto@santiagofiol.com
C/ Martí Riba, 100
Sa Cabaneta
07141 - Marratxí
971 663 627

PROMOTOR

Santiago Fiol Colomar

PROYECTO



Ajuntament d'Esporles

SITUACION

Proyecto integrado de actividad y obra de reforma, ampliación y mejora de la accesibilidad de la Escuela Municipal de Música y Danza

FECHA

Ca l'Amet, s/n
07190 - Esporles

ESCALA

Septiembre 2018

PLANO

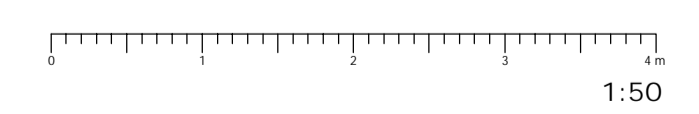

1:50

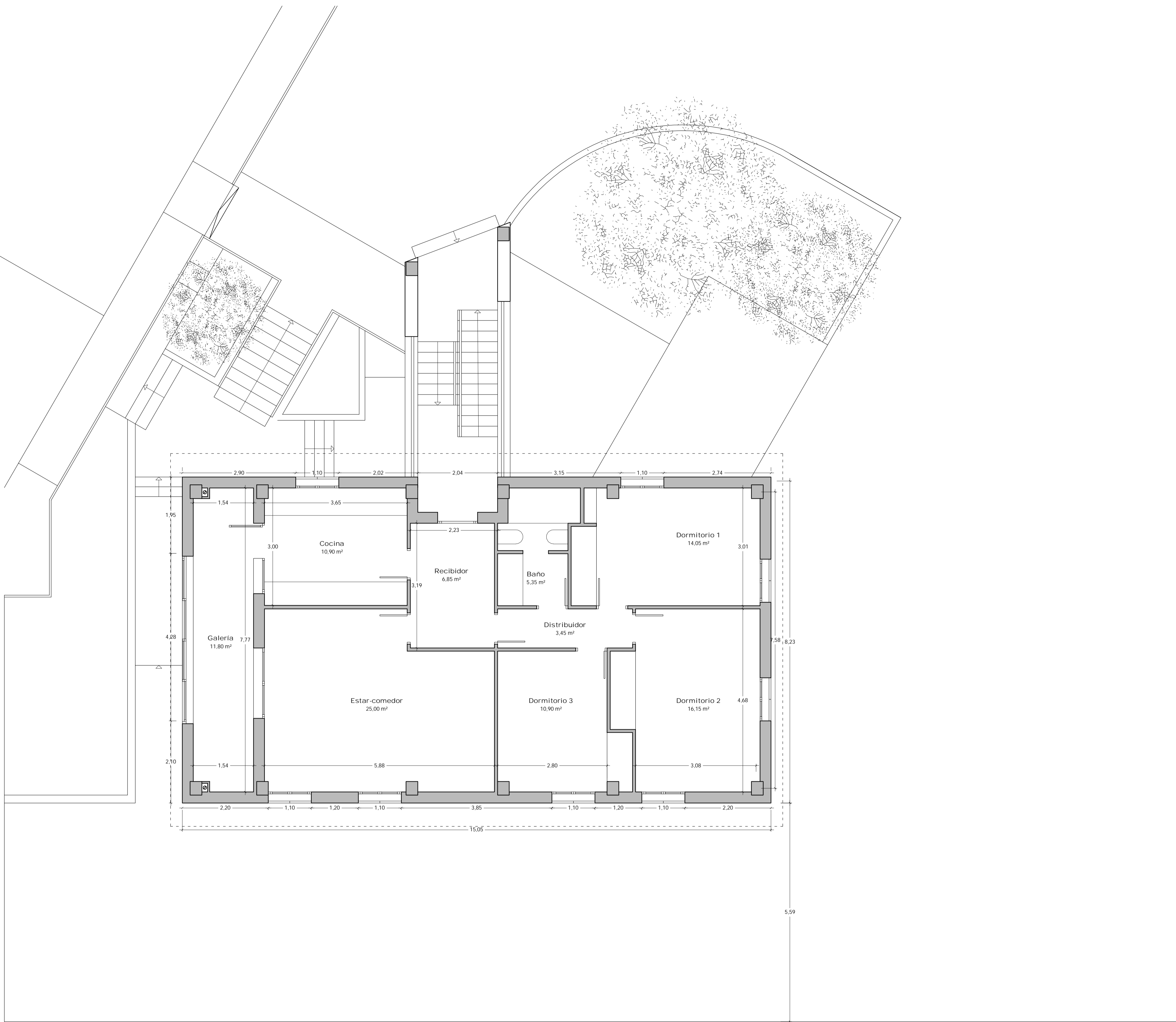
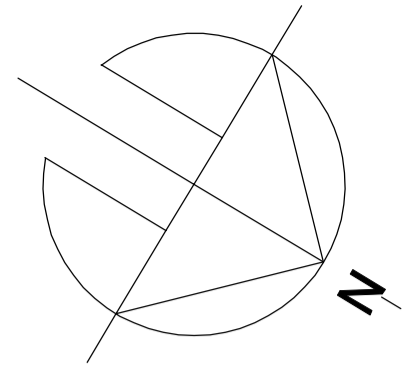

ARQUITECTOS

arquitecto@santiagofiol.com
C/ Martí Riba, 100
Sa Cabaneta
07141 - Marratxí
971 463 427

PROMOTOR

Santiago Fiol Colomar

PROYECTO



Ajuntament d'Esporles

SITUACION

Proyecto integrado de actividad y obra de reforma, ampliación y mejora de la accesibilidad de la Escuela Municipal de Música y Danza

FECHA

Ca l'Amet, s/n
07190 - Esporles

ESCALA

Septiembre 2018

PLANO

1:50

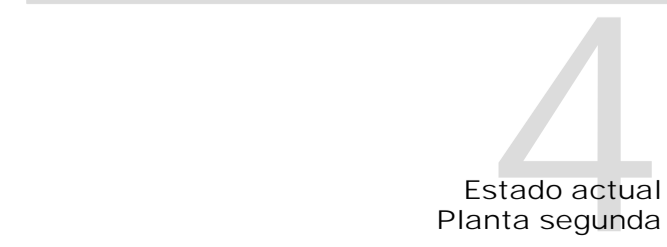

Estado actual
Planta segunda

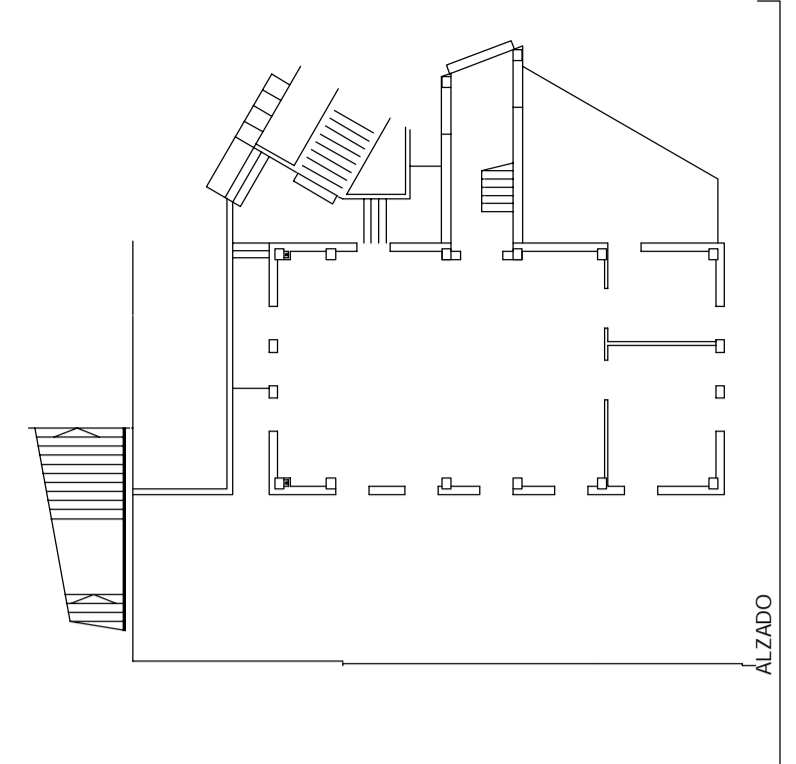

ARQUITECTOS

arquitecto@santiagool.com
C/ Martí Riba, 100
Sa Cabaneta
07141 - Marratxí
971 603 627

PROMOTOR

Santiago Fiol Colomar

PROYECTO



Ajuntament d'Esporles

SITUACION

Proyecto integrado de actividad y obra de reforma, ampliación y mejora de la accesibilidad de la Escuela Municipal de Música y Danza

FECHA

Ca l'Amet, s/n
07190 - Esporles

ESCALA

Septiembre 2018

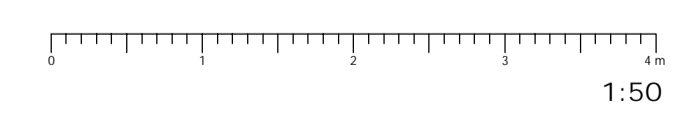

1:50

PLANO

5
Estado actual
Alzado

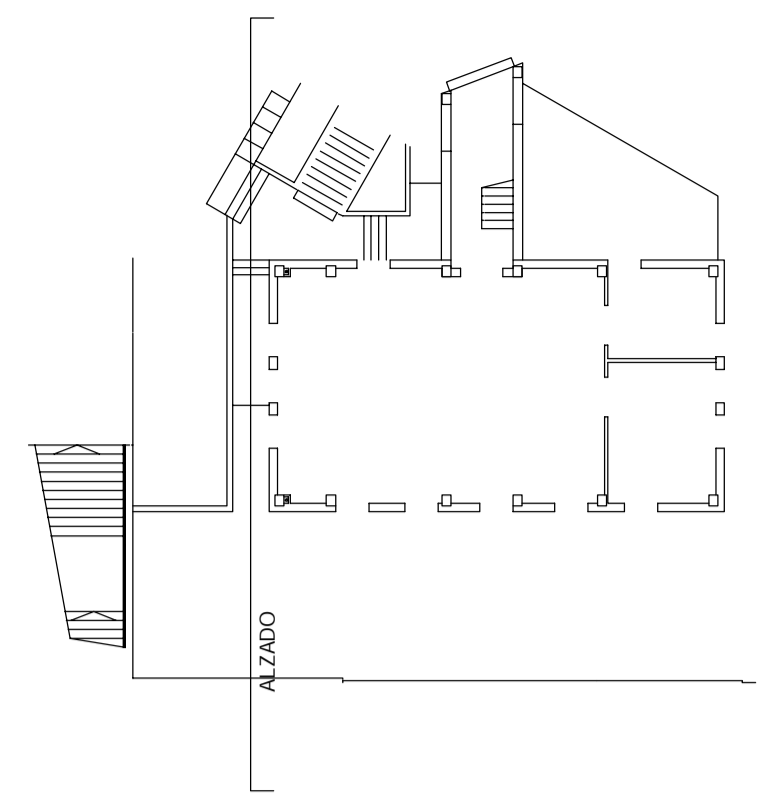

ARQUITECTOS

arquitecto@santiagool.com
 C/ Martí Rius, 100
 Sa Cabaneta
 07141 - Marratxí
 971 663 627

PROMOTOR

Santiago Fiol Colomar

PROYECTO



Ajuntament d'Esporles

SITUACION

Proyecto integrado de actividad y obra de reforma, ampliación y mejora de la accesibilidad de la Escuela Municipal de Música y Danza

FECHA

Ca l'Amet, s/n
 07190 - Esporles

ESCALA

Septiembre 2018

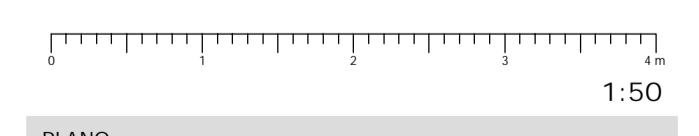

PLANO

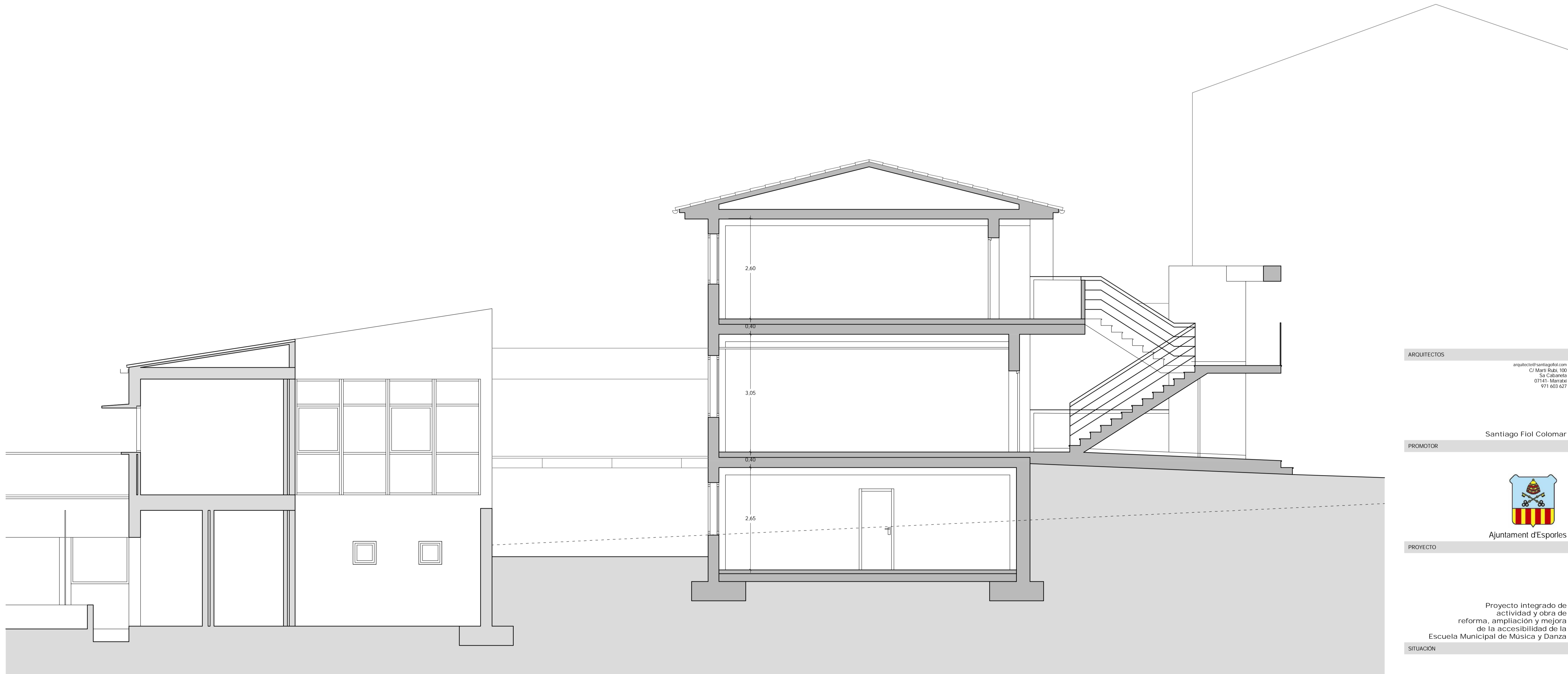
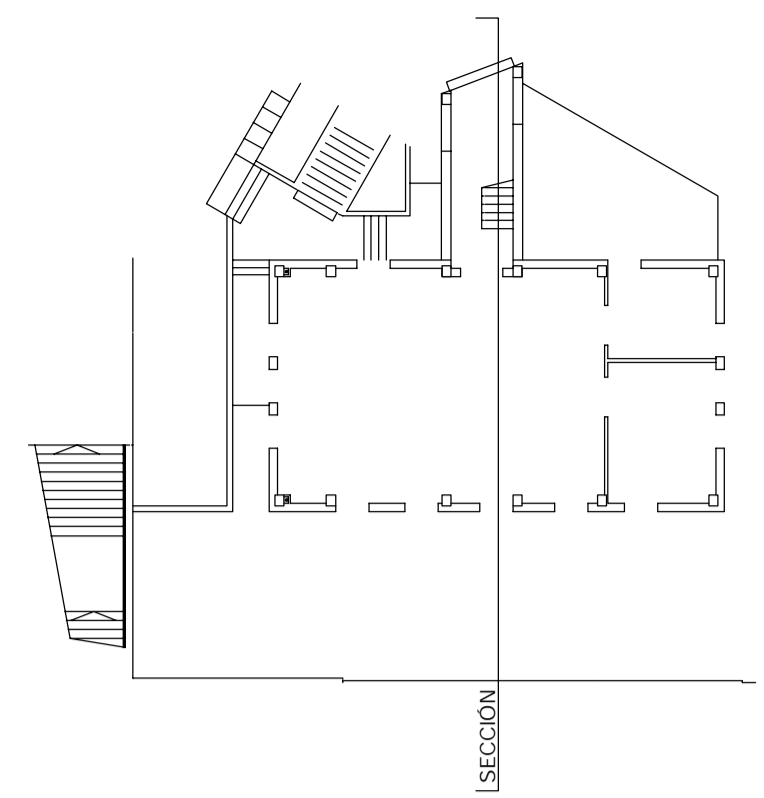

ARQUITECTOS

arquitecto@santiagool.com
 C/ Martí Rius, 100
 Sa Cabaneta
 07141 - Marratxí
 971 463 427

PROMOTOR

Santiago Fiol Colomar

PROYECTO



Ajuntament d'Esporles

SITUACIÓN

Proyecto integrado de actividad y obra de reforma, ampliación y mejora de la accesibilidad de la Escuela Municipal de Música y Danza

FECHA

Ca l'Amet, s/n
 07190 - Esporles

ESCALA

Septiembre 2018

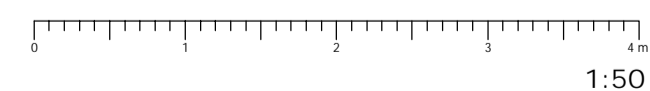

1:50

PLANO

7
 Estado actual
 Sección

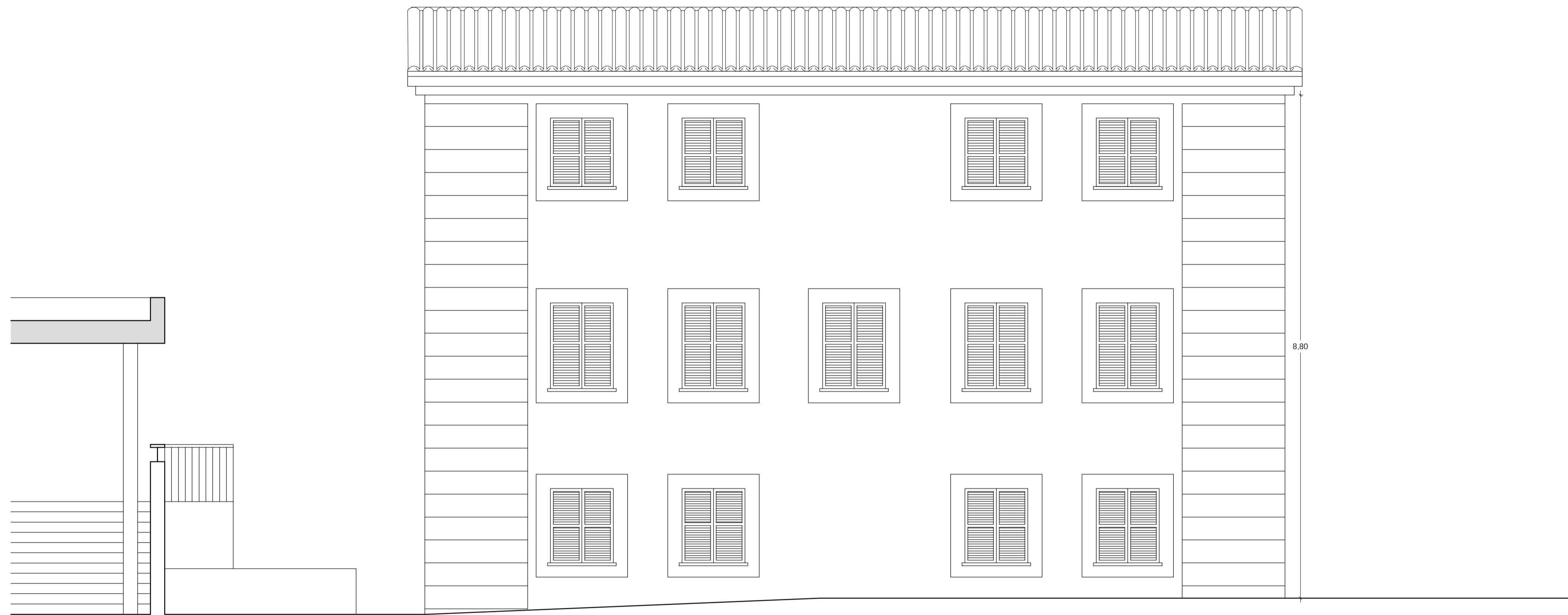
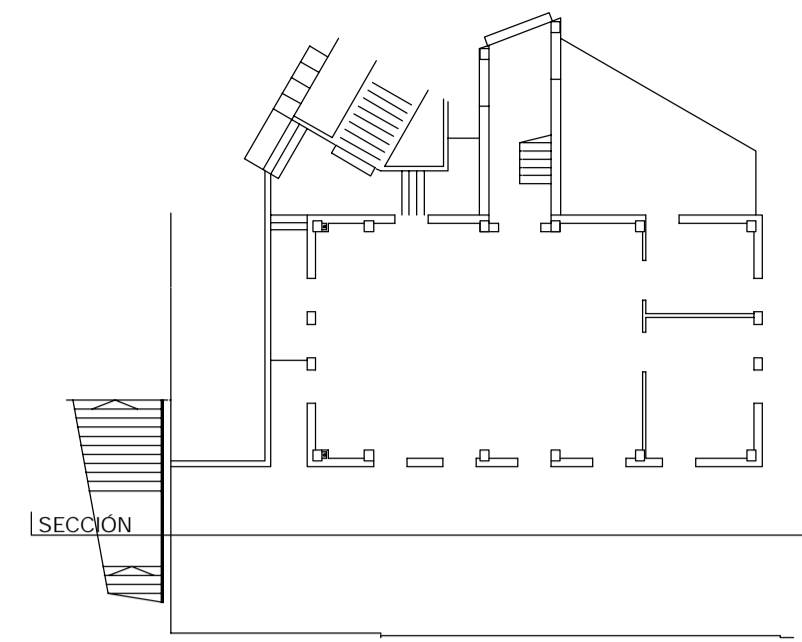

ARQUITECTOS

arquitecte@santiagofiol.com
 C/ Martí Riba, 100
 Sa Cabaneta
 07141 - Marratxí
 971 463 427

PROMOTOR

Santiago Fiol Colomar

PROYECTO



Ajuntament d'Esporles

SITUACION

Proyecto integrado de actividad y obra de reforma, ampliación y mejora de la accesibilidad de la Escuela Municipal de Música y Danza

FECHA

Ca l'Amet, s/n
 07190 - Esporles

ESCALA

Septiembre 2018

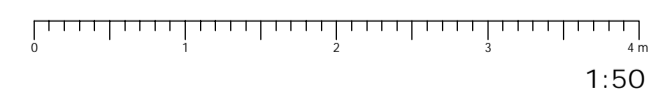

PLANO

Estado actual

